

BauSU

Bau-Software Unternehmen GmbH

www.BauSU.de

Bau-lohn

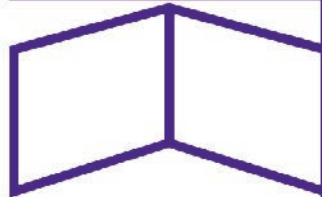

**Bau- Finanz-
buchhaltung**

Bau-Betriebs-
steuerung



BauSU®



mobil

Kalkulation



Angebot

Aufmaß



Abrechnung

ite-
haltung

Material-
wirtschaft



BauSU®

Bau-Finanzbuchhaltung

BauSU® Hauptmodul Bau-Finanzbuchhaltung



Die Bau-Finanzbuchhaltung ist mit bauspezifischen Besonderheiten und Extras ein leistungsfähiges und modernes Programm für die Bearbeitung sämtlicher Buchungsfälle im eigenen Hause. Es stehen jederzeit zahlreiche aussagekräftige Auswertungen auf Knopfdruck und viele funktionelle Dialoge wie der Zahlungsverkehr, das Mahnwesen, der Lastschriftenverkehr sowie die Bilanz und die BWA mit wenigen Eingaben zur Verfügung.

Komfortable Exportfunktionen nach Microsoft Excel, die Ausgabe als ASCII-Datei, alle Ausdrücke als PDF-Dokument und auch die Daten im so genannten IDEA-Format für Ihre GDPdU-Prüfungen sind selbstverständlich.



Abb. 1: Frei gestaltbares Hauptmenü Bau-Finanzbuchhaltung

Zuverlässigkeit, Flexibilität und Leistungsfähigkeit werden mit intuitiver Bedienung und Übersichtlichkeit geschickt verbunden.

Durch die konsequente Integration in die gesamte BauSU für Windows Programmumgebung werden Mehrfach-Datenbestände vermieden. So kann aus allen Programmteilen auf einen gemeinsamen Bestand der Adressen zugegriffen werden; hierbei ist es unerheblich, ob es sich um Adressen der Finanzbuchhaltung, des Baustellen-Controlling oder anderer Module handelt. Ebenso ist der Zugriff aus den Modulen Kalkulation, Faktura etc. heraus auf den Bestand in der Finanzbuchhaltung möglich (Personenkonto, Sachkonto, Steuerschlüssel usw.)

Modernste Datenbanktechnologie

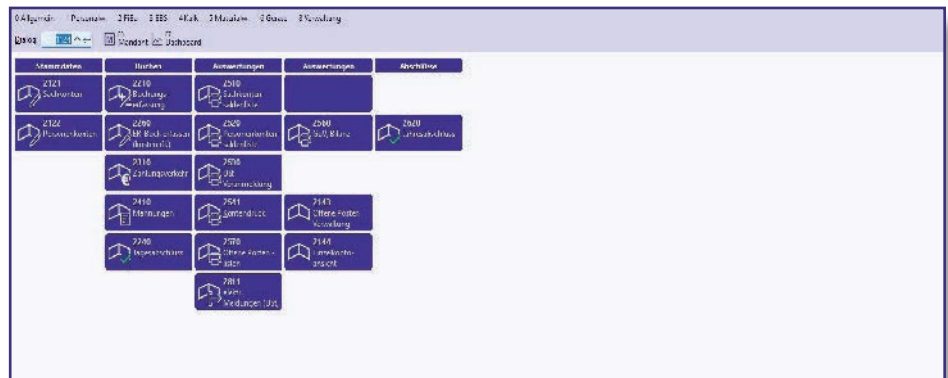
Der ständig wachsenden Vernetzung wird Rechnung getragen. Innerhalb Ihres Netzwerkes kann in der Finanzbuchhaltung von allen Arbeitsplätzen aus gleichzeitig gearbeitet werden. Die gleichzeitigen Buchungen sind über ein Transaktionshandling abgesichert. Modernste Datenbanktechnologie bietet Ihnen die höchste Sicherheit während des Buchens im Netzwerk. Selbst bei Stromausfall bleiben verloren geglaubte Buchungen erhalten und können nachgeholt werden.

Alles gute Gründe, unser Hauptmodul Finanzbuchhaltung als zentralen, hoch integrierten Programmteil einzusetzen.



Abb. 2: Firmenstamm

Stammdaten

Die relevanten Stammdaten sind klar und strukturiert dargestellt. Die Einrichtung der Finanzbuchhaltung ist bis auf wenige Vorgaben flexibel, berücksichtigt sogar eigene Kontenrahmen und Sachkonten bis zu 8 Stellen. Für das Verwenden der Sachkonten des Kontenrahmens SKR 03 oder SKR 04 stehen bereits Importdateien zur Verfügung.

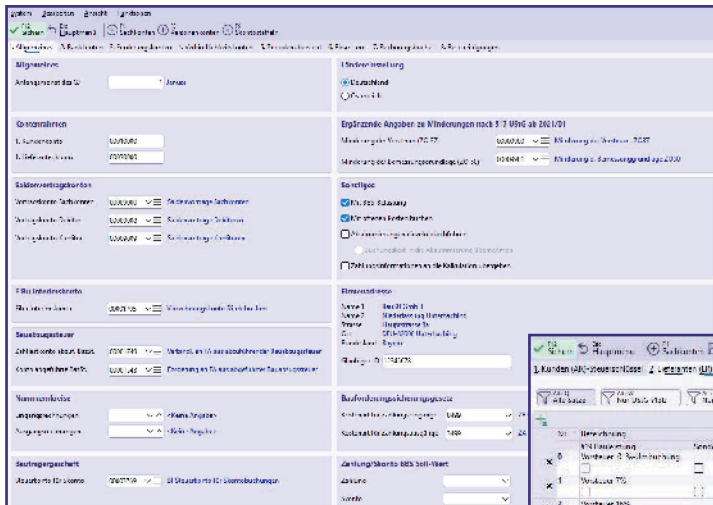

Abb. 3: Steuersätze

Mehrplatzfähiges Buchen

Der zentrale Erfassungsdialog bietet ein Höchstmaß an Komfort und Sicherheit. Hier werden die Buchungen erfasst, sofort gebucht, die Salden aktualisiert, die offenen Posten werden angelegt und auch die Belastungen in der BBS (Bau-Betriebssteuerung) werden sofort vorgenommen. Der Abruf von Personen- und Sachkonten aller buchungsrelevanten Daten, Buchungssymbolen sowie Offener Posten ist über selbstkonfigurierbare Suchfenster oder über die Direkteingabe möglich. Skontoprozente, Skontobeträge oder ein abweichender skontierfähiger Betrag können während des Buchens erfasst und überwacht werden.

In der Stapelerfassung werden die einzelnen Buchungsvorfälle sicher erfasst. Die Stapel lassen sich später noch ergänzen und können jederzeit gebucht werden. Ebenso lassen sich wiederkehrende Buchungssätze in einem festen Stapel verwalten und einmal monatlich buchen. Auch fest hinterlegte Buchungstexte können Sie per Tastenkürzel abrufen und ersparen sich so die manuelle Eingabe.

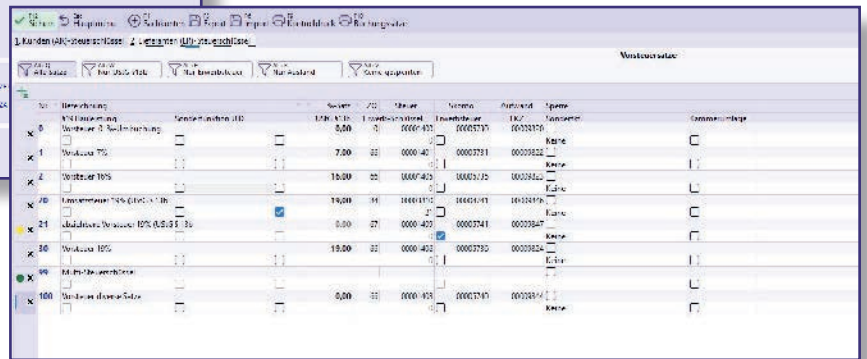

Abb. 4: Mehrplatzfähiges Buchen



Abb. 5: Stapel verbuchen

Fehlende Stammdaten werden hier bequem angelegt oder verändert. Steuerschlüssel und Gegenkonten können automatisch vorgeblendet werden. Die Buchungsmaske als eines der dynamischen Elemente lässt sich weitestgehend frei konfigurieren, ebenso die Ansichten, der Informationsbereich etc.

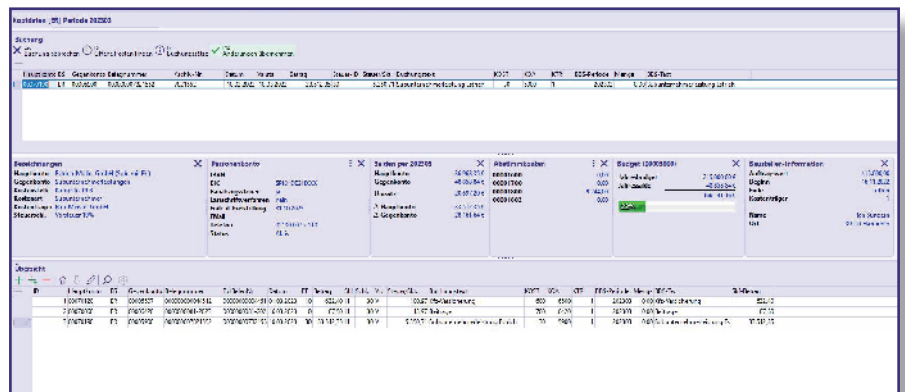
Eigene Belegnummernkreise beim Buchen für Eingangs- und Ausgangsrechnungen

Wenn Sie für Eingangs- und Ausgangsrechnungen getrennte Nummernkreise verwenden, werden diese vom Programm automatisch verwaltet. Darüber hinaus sind auch frei konfigurierbare Nummernkreise möglich.

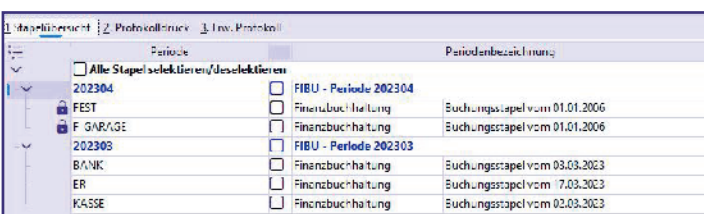
Tagesabschluss und Kontendruck

Zur ordnungsgemäßen Dokumentation einer doppelten Buchführung stehen der Journaldruck und der Kontendruck zur Verfügung. Der Tagesabschluss druckt ein Buchungsjournal für jede einzelne Buchungssitzung. Der Tagesabschluss kann jederzeit durchgeführt werden.

Beginn Buchung	Journal NR.	Text	Herkunft
05.Jan.2023 16:37	202300	Vortrag für Geschäftsjahr 2023	Jahresabschluss
	2220	Absummiert am : 05.Jan.2023 um 16:37 durch : SH	
	202301	FIBU - Periode 202301	
17.Mrz.2023 13:27	2221	Absummiert am : 17.Mrz.2023 um 13:27 durch : NB	Finanzbuchhaltung
17.Mrz.2023 13:27	2222	Absummiert am : 17.Mrz.2023 um 13:27 durch : NB	Finanzbuchhaltung
	202312	FIBU - Periode 202312	
17.Mrz.2023 13:27	2223	Absummiert am : 17.Mrz.2023 um 13:27 durch : NB	Finanzbuchhaltung

Abb. 6: Tagesabschluss

Der Kontendruck liefert die Buchungssätze. Der Kontendruck lässt sich ebenso komfortabel nachdrucken wie der Tagesabschluss auch.

Zahlungsverkehr

Ein leistungsstarker Zahlungsverkehr komplettiert das Hauptmodul der Finanzbuchhaltung. BauSU unterstützt alle gängigen Zahlungsarten wie Zahlung per Clearingverfahren (Online-Banking), Schecks und Überweisungen. Offene Posten lassen sich schnell zu einem Zahlungslauf zusammenbringen, Teilzahlungen, Skontoprozente und -beträge können beliebig nachbearbeitet werden.

Die Bauabzugsteuer und auch der UStG § 13b werden beim Buchen der Zahlungen sowie beim Bezahlen über den Zahlungsverkehr vollautomatisch berücksichtigt.

Bei einbehaltener Bauabzugssteuer werden die Offenen Posten gegenüber dem Finanzamt des Kreditors automatisch geführt. Beim Bezahlen dieser Offenen Posten wird die Anmeldung über den Steuerabzug bei Bauleistungen automatisch gedruckt.

- ▶ Mehrere Bankverbindungen und Zahlungsarten lassen sich in einer Zahlungsliste verwenden.
- ▶ Bezahlen der Offenen Posten der Anzahlungsbuchhaltung mit integrierter Erfassung der Bewegung.
- ▶ Individuelle Bearbeitung und Verwendung der Clearing-Schablone.
- ▶ Aktuelle Entwicklung der Banksalden während der Bearbeitung.
- ▶ SEPA-Verfahren

Code	Bezeichnung	IBAN	BIC	Bankverbindung	Endsumme	Zusammenfassung
00020100	Estrich Müller GmbH (Stab. mit Fr.)	2400 0000 0000 0000 0000 0000	2400 0000 0000 0000 0000 0000	0,0000	0,0000	
00020100	Strecke Hoffmann GmbH	2400 0000 0000 0000 0000 0000	2400 0000 0000 0000 0000 0000	2.800,00	2.800,00	

Abb. 7: Zahlungsverkehr unter Berücksichtigung normaler Zahlungen und § 13b

Mahnwesen

Für eine stets gesunde Liquidität und einen Überblick über Ihre offenen Posten hilft unser Mahnwesen. Mit wenigen Klicks erstellen Sie eine Mahnvorschlagsliste, die bereits druckfertig ist.

Die Offenen Posten sowie Anschreiben und Mahnstufen lassen sich in der Bearbeitung noch ändern. Das Mahnwesen berücksichtigt individuelle Anschreiben für normale offene Posten und für offene Posten aus Anzahlungen. BauSU liefert dafür bereits 9 Mustertexte aus.

Kost	Stufe	Belegnummer	Extens	Belegdatum	Fällig am	Inhalt	Mehrfach	Ertrag
00010020	Musterkunde	30000	Hannover	05:30	5075-75			0,00
	Hilfeshimer Str. 256							
		0		STANDARD1				12.544,00
				0000000000402	03.01.2023	21.01.2023	5eit 58 Tagen	
00010100	Gemeinde Jeversee	31002	Jeversee	05:30	5075-60			0,00
	Rathausplatz							
		0		STANDARD1				74.500,00
				00000000005403	03.01.2023	04.02.2023	5eit 44 Tagen	

Abb. 8: Vorbereitete Mahnvorschlagsliste mit sofort oder später fälligen Offenen Posten für eine teminierte Ausführung

Weitere Funktionen des Mahnwesens:

- ▶ Mahnschreiben lassen sich in verschiedenen Sprachen hinterlegen
- ▶ Auswahl, ob ein gemeinsames Mahnschreiben oder ein eigenes Anschreiben pro Mahnstufe verwendet wird
- ▶ Individuelle Auswahl an Mahnschreiben
- ▶ Individuelle Zuordnung der Offenen Posten zu möglichen Mahnschreiben
- ▶ Mahngebühren sind möglich und lassen sich in Abhängigkeit der Mahnstufen einrichten
- ▶ Komfortable Überfälligkeitsliste
- ▶ Druck der Mahnungen optional mit Angabe der noch nicht fälligen und/oder der überfälligen Offenen Posten
- ▶ Untere Mahngrenze, um Offene Posten mit kleinen Beträgen von der Mahnung auszuschließen

Umsatzsteuervoranmeldung, Antrag auf Dauerfristverlängerung und zusammenfassende Meldungen

1. Meldung über Elster | 2. Umsatzsteuervoranmeldung | 3. UVA-Verprobung | 4. Zusammenfassende Meldung | 5. UVA Ausland | 6. Antrag

Auswahl der Meldeart

Umsatzsteuervoranmeldung 2530.730 Umsatzsteuer-Voranmeldung 2023

Antrag auf Dauerfristverlängerung

Sondervorauszahlung

Meldezeitraum

Januar Juli 1. Quartal

Februar August 2. Quartal

März September 3. Quartal

April Oktober 4. Quartal

Mai November

Juni Dezember

Meldezeitraum: Periode 202303

Parameter

Abzug der festgesetzten Sondervorauszahlung für Dauerfristverlängerung [Feld 39]

Berechtigte Anmeldung [Feld 10]

Verrechnung des Erstattungsbetrages erwünscht / Erstattungsbetrag ist abgetreten [Feld 29]

Widerruf der Einzugsermächtigung für diesen Voranmeldungszeitraum. [Feld 26]

Umsatzsteuervoranmeldung, Antrag auf Dauerfristverlängerung und zusammenfassende Meldungen erhalten Sie auf Knopfdruck - als elektronischen ELSTER-Datensatz und als Ausdruck.

Abb. 9: Umsatzsteuer-Voranmeldung

Personen- und Sachkontensaldenlisten

liefern einen schnellen täglichen Überblick über die Entwicklung Ihrer Finanzen. Dabei stehen Ihnen verschiedene Berichte zur Verfügung.



Abb. 10 u. 11: Sachkontensaldenliste

Einzelkontenansicht mit frei konfigurierbarer Ansicht

Jedes Sach- und Personenkonto lässt sich einzeln betrachten. Dabei können die angezeigten Informationen frei bestimmt werden. Mit Hilfe eines Filters lassen sich Buchungen einschränken, nach Belieben anzeigen und nach MS Excel exportieren.

ELSTER-Meldungen

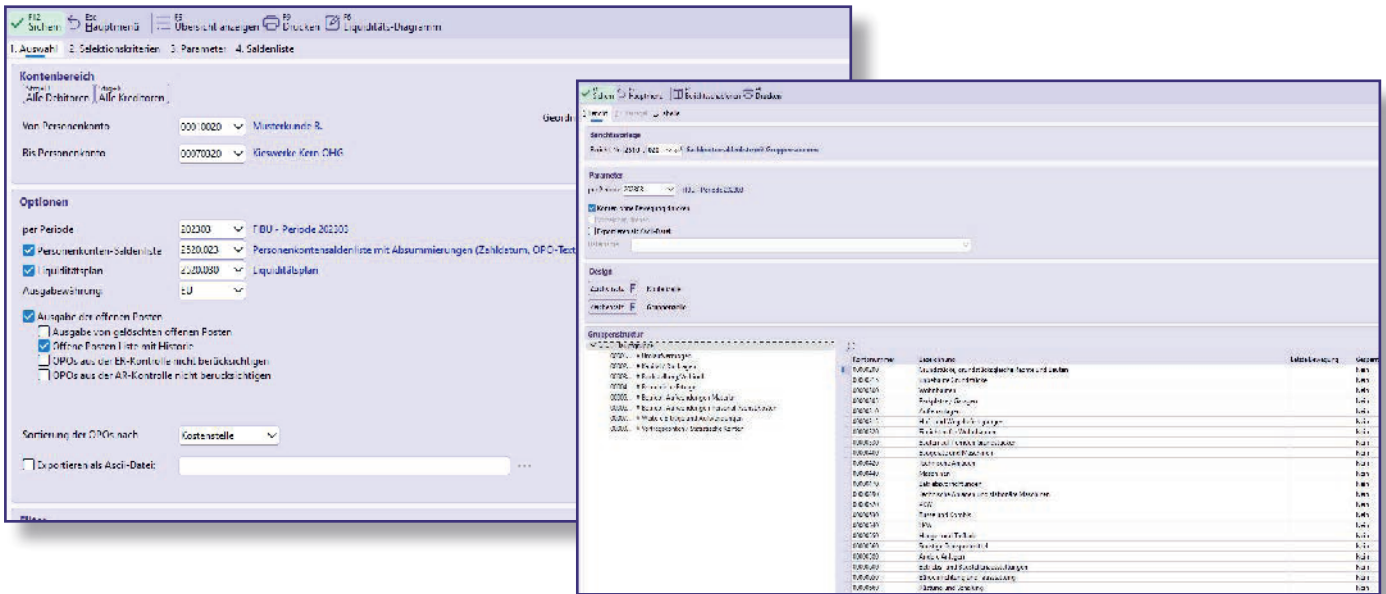
Für die elektronische Übermittlung der Umsatzsteuerdaten stehen die Auswertung Umsatzsteuervoranmeldung und die Dauerfristverlängerung als ELSTER-Meldung zur Verfügung. Die Meldung als sogenannte Steuerorganschaft ist selbstverständlich auch möglich.

Lastschriftverkehr - Frei wählbare Steuerschlüssel (In- und Ausland)

Richten Sie beliebig viele Steuerschlüssel ein!

Offene-Posten-Listen nach umfangreichen Kriterien

Für wiederkehrende Auswertungen lassen sich eigene Offene Posten-Listen erstellen. Dabei können die Offenen Posten beliebig zusammengestellt werden, z. B. nach Bauleitem, nach Baustellen und vielen weiteren Anforderungen.

Direkte und periodengerechte Belastung in der Bau-Betriebssteuerung

- Periodengerechte Belastung in der BBS
- Belastung der Baustellen, Kostenstellen und Geräte
- BBS-Bewegungen sind sofort abruf- und auswertbar

IDEA Exportmöglichkeit Ihrer Daten

Übergabe Ihrer Daten zur digitalen Prüfung nach den Grundsätzen zum Datenzugriff und zur Prüfbarkeit digitaler Unterlagen (GDPdU)

Stammdatenlisten der Sach- und Personenkonten

BWA und Bilanz

- Einrichten beliebig vieler BWA- und Bilanzschemata
- Eigene Gruppen- und Untergruppenstruktur
- Grafische Darstellung
- Auswertungen mit Periodenvergleich

Berichtsvorlagen-Designer

Der Berichtsvorlagen-Generator erlaubt das Ändern und Erweitern von vorhandenen Auswertungen für eigene Anforderungen und komfortable Übergabe der Berichte nach MS Excel.

Einzelkontoansicht mit frei definierbarer Ansicht

Reihe	Sym	Gegenkonto	Debiturnummer	Ent-Debit	Debiturnummer	Tage	St-Schl.	VU	S/U	Betrag	Staus/Sic/no	Text	Soll-Betrag	Haben-Betrag	Kostenstelle	Kostenart	Journ.Nr.	Journalsite	
20191	FR	07001900	00200000015221	00200000015221	07.11.2019	30	30	V	H	6,182,50	1.097,01	Rahmenvertragserhaltungen					7800	2	1
20221	ZA	03001000	00200000015221	00200000015221	11.11.2022	0	30	V	S	6.432,50	192,80	Zahlungsausgang mit Sicnoop	6.432,50				7800	2	1
20212	JK	05001900	00200000015222	00200000015222	03.12.2022	30	30	V	H	12.000,00	1.012,89	Sparunternehmerleistungen		12.000,00	80		5900	3	2
20191	FA	01001900	00200000015222	00200000015222	11.12.2019	0	30	V	N	10.000,00	0,00	Zahlungsausgang mit Sicnoop	10.000,00					3	2
20220	IV	02001900	00200000000000	00200000000000	01.01.2023	0	0	V	II	2.000,00	0,00	Kreditkonto-Hottag		2.000,00				6	0
20230	ZA	03001000	00200000015222	00200000015222	31.01.2023	0	0	V	S	2.000,00	0,00	Zahlungsausgang	2.000,00					4	2
20191	FR	07001900	00200000015222	00200000015222	04.02.2019	30	30	V	H	1.000,00	0,00	Rahmenvertragserhaltungen		1.000,00			7800	1	3
20191	FR	07001900	00200000015222	00200000015222	27.05.2019	30	30	V	H	6.990,00	2.701,91	Rahmenvertragserhaltungen		6.990,00			7800	5	3
20230	JK	05001900	00200000015220	00200000015220	15.02.2023	30	30	V	II	4.200,00	970,99	Sparunternehmerleistungen		4.200,00	30		5900	5	3

Jahresabschluss per 202312: -23.050,00
 Vorjahresabschluss per 202212: -2.000,00
 Ver. Vorjahresabschluss per 202112: 0,00
 Jahresumsatz per 202312: 19.399,75
 Saldo per 202303: -23.050,00

Abb. 12: Einzelkontoansicht

Zusatzmodule zum Arbeitsgebiet Bau-Finanzbuchhaltung

Ergänzend zu allen BauSU Hauptmodulen haben wir auch für die Bau-Finanzbuchhaltung eine Reihe von leistungsstarken Zusatzmodulen entwickelt, die unsere Anwender mit umfassenden Arbeitshilfen unterstützen, um aktuelle und zukünftige Aufgaben leicht zu bewältigen:

- Anlagenbuchhaltung
- Anzahlungsbuchhaltung
- Eingangsrechnungskontrolle
- Bürgschaftsverwaltung
- SF-Paket Kontrolle Baustelle
- Digitaler Kontoauszug
- Datev-Export
- BauSU GDPdU
- Management-Informationen-System (MIS)
- Liquiditätsentwicklung



BauSU Zusatzmodule

Ergänzend zu allen BauSU® Hauptmodulen haben wir eine Reihe leistungsstarker Zusatzmodule entwickelt, die unsere Anwender mit umfassenden Arbeitshilfen unterstützen, um aktuelle und zukünftige Aufgaben leichter zu bewältigen - so auch für die Bau-Finanzbuchhaltung:

- Anlagenbuchhaltung
- Anzahlungsbuchhaltung
- Bürgschaftsverwaltung
- Datev-Export
- Digitaler Kontoauszug
- Eingangsrechnungskontrolle
- BauSU® GDPdU
- Liquiditätsentwicklung
- MIS
- Nebenkasse
- SF-Paket Kontrolle Baustelle
- Subunternehmer ER

Unser Erfolg gründet sich auf eine über 40-jährige Erfahrung und fachliche Kompetenz. Bau-Software erfordert viel Individualität – bei uns ist sie integriert! Wir erfüllen firmeninterne Ansprüche, die keine Standard-Software erfüllen kann. Unsere Entwicklungsabteilung ist Dank ihrer Flexibilität in der Lage, auch Besonderheiten in das Programm einzubauen. Bei uns finden Sie individuelle Beratung, Ideen sowie zeitgerechte und zielgerichtete Lösungen und deren Umsetzung. Verlangen Sie für Ihr Unternehmen das Beste - unsere maßgeschneiderte, individuelle Bau-Software.

Bürozeiten: Mo.-Do.: 8³⁰-12³⁰ und 13⁰⁰-16⁰⁰ Uhr · Fr.: 8³⁰-12³⁰ und 13⁰⁰-15⁰⁰ Uhr

Zentrale · Hannover

Wietze-Aue 72 · 30900 Wedemark
Telefon: 05130 6075 - 110
Fax: 05130 6075 - 185
E-Mail: Info@BauSU.de

Büro · Karlsruhe

Bahnhofstraße 66 · 67105 Schifferstadt
Telefon: 05130 6075 - 410
Fax: 05130 6075 - 485
E-Mail: Karlsruhe@BauSU.de

Büro · Dresden

Meißner Straße 183 · 01445 Radebeul
Telefon: 05130 6075 - 710
Fax: 05130 6075 - 785
E-Mail: Dresden@BauSU.de

Büro · München

Hauptstraße 8a · 82008 Unterhaching
Telefon: 05130 6075 - 210
Fax: 05130 6075 - 285
E-Mail: Muenchen@BauSU.de

Büro · Dortmund

An der Wehmarheide 34 · 44536 Lünen
Telefon: 05130 6075 - 510
Fax: 05130 65 - 585
E-Mail: Dortmund@BauSU.de

Büro · Berlin

Calvinstraße 5a · 10557 Berlin
Telefon: 05130 6075 - 810
Fax: 05130 6075 - 885
E-Mail: Berlin@BauSU.de

Büro · Regensburg

Dangelsdorf 13 · 93192 Wald
Telefon: 05130 6075 - 310
Fax: 05130 6075 - 385
E-Mail: Regensburg@BauSU.de

Büro · Hamburg

Ochsenzoller Str. 147 · 22848 Norderstedt
Telefon: 05130 6075 - 610
Fax: 05130 6075 - 685
E-Mail: Hamburg@BauSU.de

Büro · Bamberg

Telefon: 05130 6075 - 910
Fax: 05130 6075 - 985
E-Mail: Bamberg@BauSU.de