

# BauSU® mobil

## Ihr BauSU für die Baustelle

Das web-Server basierte Modul für den Einsatz auf der Baustelle oder unterwegs - ob Smartphone, Tablet oder Laptop - Sie wählen sowohl Endgerät als auch das Betriebssystem. Mit BauSU® mobil + Internetverbindung haben Sie jederzeit Zugang zu Ihren Daten, können zahlreiche Aufgaben erfassen, prüfen, bearbeiten...

### Ihre mobilen Möglichkeiten:

Stempelzeit , Stundenzettel, Stundenliste, Stunden prüfen, Urlaubsanträge, Lohnabrechnung anzeigen

BBS Gerätebuchungen, Baustellen-Info, Bau-Mängelverwaltung

LV-Titel/Pos, LV-Kopfdaten, LV-Aufmaßerfassung, LV-Aufmaßlisten

Bautagesberichte, Artikel-Info

Geräte-Info, Gerätestandort, Versandanzeigen, Einsatzplanungen

Aufgaben, Termine, Adressen

- ▶ Darstellung eigener Firmenlogos und individueller Kopf und Fußzeilen
- ▶ Erstellung weiterer individueller Kacheln

## BauSU® mobil

Nutzen Sie das Betriebssystem Ihrer Wahl: Ob Sie sich per iPhone, iPad, einem Android-Gerät oder Computer, wie z.B. dem Microsoft Surface einloggen liegt ganz an Ihnen. Auch auf dem Home-PC, auf dem BauSU nicht installiert ist, können Sie sich per Browser einloggen und z.B. am Abend Ihre Lohnstunden erfassen. Ein bestehender Wartungs- und Be- treuungsvertrag für die Programm-Module von BauSU® ermöglicht mehreren Mitarbeitern Ihres Unternehmens die Nutzung dieses Zusatzmoduls.

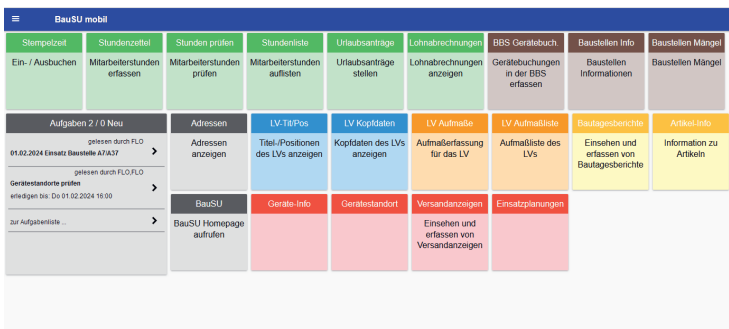

Egal, wo Sie sind – mit einer Internetverbindung können Sie jederzeit mit Ihrem Büro kommunizieren. Wählen Sie Ihre Arbeitsgebiete und Benutzereinstellungen individuell aus.

## BauSU® mobil - Funktionen im Überblick

**Stempelzeit** - Als alternative Stundenerfassung kann auch eine Stempelzeiterfassung durchgeführt werden. Optional werden beim Ein- und Ausbuchen die Geo-Koordinaten aus den Standortinformationen des Geräts im Stundenzettel gespeichert.

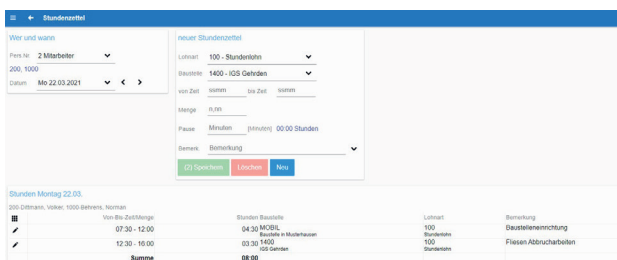

**Stundenzettel** - Erfassung, von Mitarbeiterstunden auf der Baustelle, zur Entlastung der Lohn-Abteilung. Ob die Stunden der einzelnen Mitarbeiter per Smartphone auf der Baustelle, abends am heimischen PC oder vom Polier mittels Tablet einge- geben werden, wird von der Firma festgelegt. Nur freigegebene Lohnarten, Baustellen und Mitarbeiter werden für die Erfassung herangezogen.

**Stunden prüfen** - Die erfassten Stunden der Mitarbeiter kön- nen in diesem Dialog, z.B. durch den Bauleiter, technisch ge- prüft und freigegeben werden. In BauSU für Windows kann dann die sachliche Prüfung durch einen Mitarbeiter aus dem Lohnbüro erfolgen.

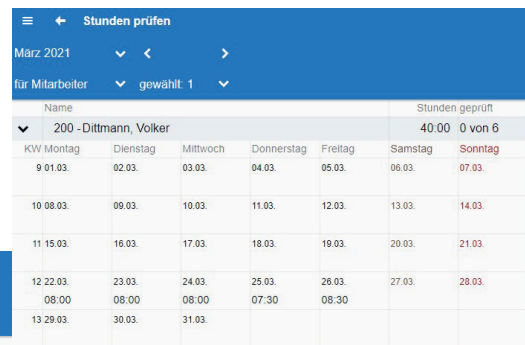

**Stundenliste** - Die erfassten Stunden können pro Mitarbeiter als Wochen- oder Monats-Stundenliste inklusive Unterschriftsblock gedruckt/ gespeichert werden. Zusätzlich können sie als Aufgabe an Kollegen in der Zentrale geschickt werden (z. B. Lohnbuchhaltung) oder als externes Dokument an die Mitarbeiter-Stammdaten verlinkt werden. Das BauSU Programm verfügt dann über eine Übernahmeschnittstelle für die erfassten Stundenzettel aus dem mobil-Bereich.

Zurück Druckansicht

PDF-Erstellen Aufgabe als ext. Dok. für Mitarbeiter

**BauSU®**  
für Windows

**Bau-Software-Unternehmen GmbH**  
Wietze-Aue 72  
30900 Wedemark

**Stundenliste für 200 - Dittmann, Volker**  
KW: 12 Mo 22.03. - So 28.03.2021

Datum	Von	Bis/Menge	Pause	Stunden	Lohnart	Baustelle	Bemerkung
Mo 22.03.2021	07:30	12:00		04:30	Stundenlohn	MOBIL Baustelle in Musterhausen	Baustelleneinrichtung
	12:30	16:00		03:30	Stundenlohn	1400 IGS Gebrüden	Fliesen Abbrucharbeiten
	Summe			08:00			
Di 23.03.2021	07:30	16:00	30 Min	08:00	Stundenlohn	MOBIL Baustelle in Musterhausen	Erdarbeiten begonnen
Mi 24.03.2021	07:30	16:00	30 Min	08:00	Stundenlohn	1000 A37	
Do 25.03.2021	08:00	16:00	30 Min	07:30	Stundenlohn	LAGER Lager Bauhof	Diverse Lagerarbeiten & Gerätepflege
Fr 26.03.2021	08:00	17:00	30 Min	08:30	Stundenlohn	1400 IGS Gebrüden	Fliesenabruch EG Bad Küche
Sa 27.03.2021							
So 28.03.2021							
<b>Gesamtsumme</b>				40:00			
				dezimal	40,00		

← **Urlaubsanträge**  
Behrens, Norman

← 2021 →

**Gesamtanspruch 2021** 24,5

Status	Typ	Von	Bis	Tage
✓ genehmigt	Urlaub	Di 12.01.		1,0
✓ genehmigt	Urlaub	Mi 03.02.		1,0
✓ genehmigt	Urlaub	Mo 01.03.		0,5
✓ genehmigt	Urlaub	Mo 25.10.	Do 28.10.	4,0

**Urlaubsanträge** - Anzeige aller Urlaubsanträge des angemeldeten Bedieners. Es kann ein neuer Urlaubsantrag eingereicht werden.

← **Neuer Urlaubsantrag**  
Behrens, Norman

Anspruch 2021 17,0 Tage

von Datum Mi 31.03.2021

bis Datum Mi 31.03.2021

Urlaubstage des Antrags 1,0 Tage 100%

Restanspruch 16,0 Tage

Sonderurlaub

✓ [Urlaubsantrag absenden](#)

← **Lohnabrechnungen**  
Müller-Reinecke, Martha - 13

2024

Dezember

November

Oktober

September

August

Juli

Juni

Mai

April

März

Februar

Januar

**Lohnabrechnungen anzeigen** - Entdecken Sie in BauSU® mobil die mühelose Möglichkeit, Ihre aktuellen und vergangenen Lohnabrechnungen einzusehen – für eine klare Übersicht ohne rumfliegendes Papier.

Urlaub*	Neu	Alt	Zeitkonto*	Kalendarium* 12/2023							Seite 1				
Erwirtschaft.	0,00	0,00	Zugang Std.	Mo	Di	Mi	Do	Fr	Sa	So					
Gewährt	0,00	0,00	Abgang Std.	4: 0,00	5: 0,00	6: 0,00	7: 0,00	8: 0,00	2: 0,00	3: 0,00					
Restanspruch	0,00	0,00	Saldo Std.	11: 0,00	12: 0,00	13: 0,00	14: 0,00	15: 0,00	16: 0,00	17: 0,00					
Uff-Satz	24,00	24,00	Zugang	18: 0,00	19: 0,00	20: 0,00	21: 0,00	22: 0,00	23: 0,00	24: 0,00					
			Abgang	25: 8,00	F 126: 8,00	F 227: 0,00	28: 0,00	29: 0,00	30: 0,00	31: 0,00					
<b>Tage*</b>	Gen. Erwerb. 13,00	Gen. Erwerb. 24,00	Gesamt												
	Uff. 0,00	Uff. 0,00	Abgang												
	Z.Neu 0,00	Norm. Gew. 23,00	Saldo Geld								0,00				
	Z.Alt 0,00	Zus. Gew. 0,00	Monat. AZ								168,00				
		Restanspr. 1,00	Tariff. AZ								158,00				
		Betriebl. AZ	Prod. Std.								0,00				
			UPro. Std.								16,00				
			Mon. Std.								16,00				
<b>PERSONLICH/Pers.Nr.:</b> 13 / Lohnperiode: 202312 / Betriebsstätte: 1 <b>BauSU GmbH * Hauptstrasse 8a * DEU-82008 Unterhaching</b> <b>Persönlich / Vertraulich</b> <b>Martha Müller-Reinecke</b> <b>Am Jagdweg 24</b> <b>D-81549 München</b>				<b>Abrechnungsdatum:</b> 03.01.2024 <b>Gehaltsdatum:</b> 28.07.1966 <b>Eintrittsdatum:</b> 01.08.2023 <b>Austrittsdatum:</b> <b>Endeinfuhr:</b> 01.09.1983 <b>Abzahl. Arbeitslohn:</b> <b>Bezugsgruppe:</b> 1111 <b>Tafelrechn.-Stz:</b> 714023211 <b>Krankenkasse:</b> WK classic 16,20% <b>Bankverbindung:</b> BYLADEM0000, DE1770050000058796555							<b>StV-Nummer:</b> 55270368522 <b>StV-Nummer:</b> 669727000199 <b>Steuernummer:</b> 49678573205 <b>Steuernummer:</b> 4 (Faktor 0,000) <b>Konfession:</b> --- <b>Kinder:</b> FB 0 <b>bes. Tabelle:</b> <b>Tafelrechn.-Stz:</b> 714023211 <b>Aggregat:</b> Angestellter				
<b>Lohnart/Sym/Bezeichnung</b> 02 Gehalt Angestellte 261 F Feiertag Angestellte				<b>Einheiten</b> 16,00							<b>Satz</b> 3.000,00 0,00 3.000,00 3.000,00	<b>%-Satz</b> 0,00 0,00 0,00 0,00	<b>Steu-Brutto</b> 3.000,00 0,00 3.000,00 3.000,00	<b>StV-Brutto</b> 3.000,00 0,00 3.000,00 3.000,00	<b>Gesamtbrutto</b> 3.000,00 0,00 3.000,00 3.000,00
<b>Gesetzliche Abzüge vom Bruttolohn</b>				<b>Brutto ISt.</b> 30 3.000,00 30 3.000,00 30 3.000,00 30 3.000,00 30 3.000,00 30 3.000,00 30 3.000,00 30 3.000,00 30 3.000,00 30 3.000,00 30 3.000,00							<b>Brutto EB</b> 0,00 0,00 0,00 0,00 0,00 0,00 0,00 0,00 0,00 0,00	<b>ISt.Bezug</b> 342,50 0,00 0,00 0,00 243,00 279,00 39,00 43,50	<b>Einmalbezug</b> 0,00 0,00 0,00 0,00 0,00 0,00 0,00 0,00 0,00 0,00	<b>Monat</b> 342,50 0,00 0,00 0,00 243,00 279,00 39,00 43,50	<b>Summe gesetzliche Abzüge</b> 947,00 0,00 947,00 -947,00

**Gerätebuchungen**

Buchung

Baustelle: MOBIL - Baustelle in Musterhausen

Datum: Mo 22.03.2021

Gerät: G151 - Kran

Menge: n,nn

Text (\*): Kran

(\*) = Für die Baustellenbuchung

---

Buchungen Mo 22.03.2021, MOBIL

Gerät	Menge	Text	Erfasst
G151 - Kran	1,00	Kran	NBE-19.03.2021 13:44

**BBS Gerätebuchungen** - Es können die auf der Baustelle zum Einsatz gekommenen Geräte gleich in das Baustellen-Controlling (BBS) eingebucht werden. Eine nachträgliche Erfassung der Gerätestunden durch das Büro wird somit überflüssig.

**Baustellen-Info** - Anzeige der Baustellengrunddaten. Es besteht die Möglichkeit, zusätzlich die Projektbezogenen sonstigen Adressen, Bautagesberichte und Versandanzeigen anzeigen zu lassen bzw. diese zu ergänzen.

Adresse Allgemein Memo AMemo Dokumente

**Anschrift**

Name: Max Mustermann ...

Strasse: Sternstr. 12

Ort: DEU-30989 Gehrden

**Kommunikation**

Telefon: 05130 / 60 75 160

Tel.2

Handy: 0179 / 123 456 789

E-Mail: info@bausuu.de

Internet: www.bausuu.de

**Sonstiges**

Anrede: Herr

Briefanr.: Lieber Herr Max Mustermann,

Koord.: 9,60234 52,31717

**Mangel "26" bearbeiten**

Allgemein Beschreibung Dokumente

ID: 26

Baustelle: MOBIL - Grundschule in Musterhausen

Kurzbezeichg: Risse im Putz

Datum: 30.03.2023

Aufn. durch: N. Behrens

Bauleiter: Architekturbüro Müller

Ort: WC Anlage 1.OG

Sub (PKto)

Sub (Adr)

**Bau-Mängelverwaltung** - Sie können in diesem Dialog neue Baustellenmängel erfassen und dokumentieren. Bereits in Windows erfasste Mängel können in BauSU mobil ergänzt werden.

**LV-Titel/Pos** - Die Titel und Positionen eines angewählten LVs werden als Übersicht angezeigt. Einzelne Ebenen (Titel/Obertitel/Los...) sind dabei ein- und ausklappbar. Langtexte können Sie einoder ausblenden. Zusätzliche Detailinformationen der Position, wie z. B. Stunden pro Einheit oder verschiedene Positionsmengen (ausgeschrieben, VAMenge, aufgemessene oder fakturierte Menge) sind dabei ersichtlich. Einige LV-Kopfdaten, sowie die mit dem LV verbundenen Adressen können eingesehen werden - Auch die im BauSU Hauptmodul Materialwirtschaft vorhandenen Bautagesberichte können direkt auf der Baustelle angelegt, mit Daten versehen, unterschrieben, gespeichert und gedruckt werden. Informationen über das Wetter, eingesetztes Personal, bearbeitete Positionen und Eckdaten über Geräteeinsatz und geliefertes Material können direkt vor Ort erfasst werden und sind im Mandanten in der Zentrale sofort nach der Erfassung vorhanden und gespeichert.

2021-LV									
Typ	OZ	Text	Menge	EH	EP	Betrag	Nach		
1	01.	<b>Baustelleneinrichtung</b>				<b>2.249,91</b>			
N	01.0010	Baustelleneinrichtung pauschal	1,000	psct	1.558,71	1.558,71			
N	01.0020	Einrichten, Vorhalten, Betreiben und Räumen einer Pumpe	1,000	pau	35,00	35,00			
N	01.0030	Verkehrsschilder aufn., lagern	4,000	Stk	44,44	177,76			
N	01.0040	Bauwagen 2-achsig 5,00m Vorhaltung für die Bauzeit	2,000	Mon	239,22	478,44			
1	02.	<b>Aufbruch - Aushub - Sicherung</b>				<b>57.234,21</b>			
N	02.0010	Strassenbelag aufbrechen und fachgerecht entsorgen	66,000	m3	30,05	1.983,30			
N	02.0020	Rohrgraben B=1,60m, T=2,50m, Bkl 7	125,000	m3	430,87	53.858,75			
N	02.0030	Rohrgraben B=1,60m, T=2,50m, Bkl 7	50,000	m3	3,64	182,00			
N	02.0040	Rammen, 1-Profil, sg, b=375, l=10	56,000	m2	19,45	1.089,20			
N	02.0050	Ziehen sehr gut L=06 b=180	56,000	Stk	2,16	120,96			

**LV Kopfdaten** - Informationen zum Auftraggeber, Objektbezeichnung, Submissionstermin, Submissionsort und LV Gliederungsstruktur. Des Weiteren bekommt man die externen Dokumente des LV's angezeigt. Zusätzlich ist es möglich, auch weitere Dokumente hinzuzufügen.

← LV: 2021-LV  
2021-LV Erneuerung des Parkplatzes am Rathaus

Daten Memo Dokumente

<b>Projekt</b>	<b>Submission</b>	<b>Formate</b>
Objektnr 1012-AB	am 02.03.2021 um 09:00:00	Gliederung 11.PPPPX
Objektbez Erneuerung des Parkplatzes am Rathaus	Ort Hannover ()	
Auftragsg Stadt Hannover		
Baustelle 2021-LV, Abrechnungen schreiben / Tests		

**Aufmaß** - Mit einer einfachen Aufmaßfassung nach Standardformeln können die ermittelten Massen gleich als Zeilen abgespeichert werden. Textzeilen zur Erläuterung sind ebenso möglich, wie z. B. Fotos per Tablet als Aufmaß-Zeilenanhang. Abrechnungszeiträume (AZ), Blattnummern, Raumbuchnummern und Rechnungsgruppen werden den Aufmaßzeilen vor der Erfassung zugeordnet und abgespeichert. Im BauSU Programm existiert dann eine Übernahmeschnittstelle für die erfassten Aufmaßzeilen des mobil-Bereiches.

← Aufmaßfassung

Erfassungsart  
Position 02.0010  
[m3] - Strassenbelag aufbrechen und fachgerecht entsorgen

Eckdaten  
Blatt 01 AZ 01 Rg Grp 02

neue Aufmaßzeile  
Formel 91 - Freie Formel  
Faktor 1,000  
Ansatz  
Ergebnis 0,000  
Messtext  
Anhang +  
Speichern

Aufmaßzeilen für Position "02.0010": "Strassenbelag aufbrechen und fachgerecht entsorgen"

ausgeschriebene Menge 66,000  
Summe folgender Zeilen 22,930  
Differenz 43,070

	Blatt	AZ	RgGr	KZ	Faktor	Fo	Wert1	Wert2	Wert3	Wert4	Wert5	Ergebnis/Messtext	Erfasst	Anhang
+ /	01	01	01		1,000	04	10,000	4,000	0,400			16,000	NBE-19.03.2021 12:55	
+ /	01	01	02		1,000	04	7,000	3,300	0,300			6,930	NBE-19.03.2021 12:58 mobil.log	

**Aufmaßliste** - Die erfassten Aufmaße können als Liste generiert, unterschrieben und bei entsprechender Hardware auch gleich vor Ort ausgedruckt werden.

← Zurück Druckansicht  
PDF-Erstellen Aufgabe ext. Dok

BauSU für Windows

Bau-Software-Unternehmen GmbH  
Wietze-Aue 72  
30900 Wedemark

Auftraggeber: NBE Bauunternehmen (Demo) Wietze-Aue 72 D-30900 Wedemark	Auftraggeber: Max Mustermann Starnstr. 12 DEU-30939 Gehrden	Interne Nr.: 2021-LV Externe Nr.: 1012-AB
---	--	--

**Aufmaßliste**

Objekt:  
Erneuerung des Parkplatzes am Rathaus

Position	Bezeichnung	Einheit	Menge
01.0010	Baustelleneinrichtung pauschal	psch	1,000
1,00			1,000
	Positionssumme		1,000
01.0020	Einrichten, Vorhalten, Betreiben und Räumen einer Pumpe	pan	1,000
1,00			1,000
	Positionssumme		1,000
01.0030	Verkehrsschilder aufn., lagern	Stk	4,000
4,00			4,000
	Positionssumme		4,000
01.0040	Bauwagen 2-achsig 5,00m Vorhaltung für die Bauzeit	Mon	2,000
2,00			2,000
	Positionssumme		2,000
02.0010	Strassenbelag aufbrechen und fachgerecht entsorgen	m3	16,000
10,000*4,000*0,400			16,000
7,000*3,300*0,300			6,930
	Positionssumme		22,930
03.0010	Stzg-Rohr N DN 500 L F 34/- 1,25 m liefern und verlegen incl. Sandbett	m	15,000
15,00			15,000
10,00--7,50=13,00 "Hilfswert"			(30,500)
	Positionssumme		15,000
03.0020	Stzg-Abzvg N 500/150LL 34.34 -/- liefern und verlegen incl. Sandbett	Stk	4,000
4,00			4,000
	Positionssumme		4,000

Zurück Druckansicht

PDF-Erstellen Aufgabe als ext. Dok. für BTB+Baust.



**Bau-Software-Unternehmen GmbH**  
Wietze-Aue 72  
30900 Wedemark

### Bautagesbericht MOBIL.0002

Bezeichnung: Baustelleneinrichtung Datum: 22.03.2021

Bearbeiter: 500 - Seewald, Andrea

Baustelle: MOBIL - Baustelle in Musterhausen

#### Wetter-Info

Bezeichnung	Wert
Temperatur 1	2,0 °C
Temperatur 2	7,0 °C
Temperatur 3	3,0 °C
Wind	leicht
Regen	kein
Schnee/Eis	kein

#### Firmeneigenes Personal - Anzahl 2 - Stunden 09:00

Mitarbeiter	Personalbezeichnung	Anzahl	Stunden	Bemerkung
Dittmann, Volker	Polier	1	04:30	
Behrens, Norman	Tiefbauer	1	04:30	

#### Nachunternehmerpersonal - Anzahl 4

Firma	Tätigkeit	Anzahl	Von	Bis	Bemerkung
Müller, Fritz	Trockenbau	4	08:00	16:00	Sehr pünktlich und schnell

#### Vertragliche Leistungen - Positionen

Position	Bezeichnung	Menge	ME	Bemerkung
01.0001	Boden lösen und laden Raupenlader 100 KW (40 m³/h)	80,000	m³	Begonnen und zu 70% fertig

#### Besondere Bemerkungen

Art	Bezeichnung	Datum	Von	Bis	Firma
Schaden durch:	SUB Malerarbeiten	24.03.2021	17:00	17:10	ABC Malerarbeiten
	Bemerkung				
	Fahrzeug des SUB Malerarbeiten, Fa. Mayer, hat ein Stück der Wand rechts am Haus beschädigt				

#### Geräte

Gerätenummer	Bezeichnung	Anzahl	Stunden	StrStZähler	KM	Firma	Bemerkung
3	Atlas Mobilbagger 150W	1	1,00				Atlas Mobilbagger 150W

#### Tagelohnzettel 1

Kunde Empfänger: Max Münstermann vom: 22.03.2021

Sternstr. 12  
DEU-30989 Gehrdren

Bau-Software-Unternehmen GmbH 1

**Bautagesberichte** - Auch die im BauSU Hauptmodul Materialwirtschaft vorhandenen Bautagesberichte können direkt auf der Baustelle angelegt, mit Daten versehen, unterschrieben, gespeichert und gedruckt werden. Informationen über das Wetter, eingesetztes Personal, bearbeitete Positionen und Eckdaten über Geräteeinsatz und geliefertes Material können direkt vor Ort erfasst werden und sind im Mandanten in der Zentrale sofort nach der Erfassung vorhanden und gespeichert.

**Artikel-Info** - In dem neuen Dialog "Artikel-Info" werden für einen auszuwählenden Artikel (A-Element) Daten wie Kurztext, EAN, Einheiten, Lagerbestände (Bestand, Mindestbestand, Sollbestand, Reserviert und Bestellt), Verkaufspreise (bei vorhandenen Bedienerrechten) und externe Dokumente aufgeführt. Die Artikel-Info zeigt Memo, Gewicht, Volumen und die Benutzerdefinierten Felder 1 bis 5 an. Die Felder werden nur angezeigt, wenn der gewählte Artikel die entsprechenden Daten besitzt.

Artikel-Info

KS XL

2 x 15 cm, KS XL-RE

Allgemein Lagermengen **VK-Preise** Dokumente Memo

VK-Preis/Stk	ab Menge	Preisart
3,78	1,000	normal

**Geräte-Info**

6-003  
Allrad Mobilbagger 777

Kenndaten    Fristen    Bild    Standort

**Kenndaten**

Gerätegruppe    Bagger  
 Numerschild    CE - SK - 897  
 Motornummer    741852-741  
 Fahrgestellnummer    741852-963  
 Baujahr / Monat    2019 / 1

**Maßangaben**

Gewicht    3.200,000 kg

**Geräte-Info** - In dem Dialog Geräte-Info werden Daten zu einem gewählten Stammgerät dargestellt. Es werden Kenndaten, Maßangaben, Fristen, Dokumente, Memo und das Bild angezeigt. Des Weiteren werden benutzerdefinierte Felder aufgeführt. Dabei handelt es sich um diejenigen Felder, die über BauSU f. Windows, im Bereich „benutzerdefinierte Erweiterungen“ (Dialog 8330) bestimmt wurden. Eine Registerseite „Standort“ gibt Auskunft über den aktuellen Standort des Geräts und eventuell vorhandene Einsatzplanungen vom aktuellen Tagesdatum bis zum Ende der folgenden Woche.

**Geräte-Info**

6-004  
Mobilbagger, Radbagger

Kenndaten    **Fristen**    Bild    Standort

Art	letzter Termin / Stand	Intervall	nächster Termin	Bemerkung
TÜV	23.04.2021	24 Mo	23.04.2023	
Werkstattcheck	27.10.2022	6 Mo	27.04.2023	

**Gerätstandort** - Dieser Dialog dient dazu, den aktuellen Standort eines oder mehrerer Gerätes abzurufen.

**Standorte**

Fr 19.03.2021

nach Geräten    gewählt: 18

#	Nummer	Bezeichnung	Standort	Anzahl	Ankunft
9	Akku-Bohrer Makita	LAGER	Lager/Bauhof	24	Do 18.02.2021
18	Anhängen	MOBIL	Baustelle in Musterhausen	1	Fr 19.03.2021
3	Atlas Mobilbagger 150W	LAGER	Lager/Bauhof	1	Fr 08.01.2021
2	Atlas Mobilbagger 804	LAGER	Lager/Bauhof	1	Fr 08.01.2021
14	C20 - 5,0 m3	LAGER	Lager/Bauhof	1	Fr 08.01.2021
6	CAT Bagger 325	LAGER	Lager/Bauhof	1	Do 18.02.2021
4	CAT Bagger 365	LAGER	Lager/Bauhof	1	Fr 08.01.2021
13	Container 2,5 cbm	LAGER	Lager/Bauhof	1	Fr 08.01.2021
1	DIESELMOTOR	LAGER	Lager/Bauhof	1	Fr 08.01.2021
7	Frontlader - Radlader -	LAGER	Lager/Bauhof	1	Fr 08.01.2021
16	Kran	LAGER	Lager/Bauhof	1	Fr 08.01.2021
17	LKW	MOBIL	Baustelle in Musterhausen	1	Fr 19.03.2021
19	RADLADER	LAGER	Lager/Bauhof	1	Fr 08.01.2021
11	Schalbretter	LAGER	Lager/Bauhof	100	Fr 08.01.2021
12	Schlecken	LAGER	Lager/Bauhof	30	Fr 08.01.2021
10	Schalung	LAGER	Lager/Bauhof	200	Mo 08.03.2021
8	Stemmhammer	LAGER	Lager/Bauhof	1	Fr 08.01.2021
20	Stemmhammer als Mengengerät	LAGER	Lager/Bauhof	2	Mo 25.01.2021

**Gerätebuchungen**

**Buchung**

Baustelle: MOBIL - Baustelle in Musterhausen

Datum: Mo 22.03.2021

Gerät: G151 - Kran

Menge: n,nn

Text (\*): Kran

Buchen (\*) = Für die Baustellenbuchung

**Buchungen Mo 22.03.2021, MOBIL**

Gerät	Menge	Text	Erfasst
G151 - Kran	1,00	Kran	NBE-19.03.2021 13:44

**Versandanzeigen** - Als Baufirma mit vielen Fahrzeugen, Baggern, Geräten usw. möchte man wissen, auf welcher Baustelle sich diese befinden. Die Versandanzeigen werden in BauSU mobil erstellt und an BauSU für Windows übergeben. Je nach Gerät und seinen Einstellungen in der Geräteverwaltung, ist es erforderlich, die Betriebsstunden oder den Kilometerstand einzugeben.

Nr	Datum	Von Baust.	An Baust.	Disponent	Empfänger	Fahrer	Ext.Nr.	Bewegt
388	19.03.2021	LAGER Lager/Bauhof	MOBIL Baustelle in Musterhausen	NBE				NBE-19.03.2021
387	08.03.2021	LAGER Lager/Bauhof	XRECHNUN Verschiedenes z. B. Einsatzplanung	NBE				
382	05.03.2021	LAGER Lager/Bauhof	1000 A37	NBE				NBE-05.03.2021
381	05.03.2021	LAGER Lager/Bauhof	XRECHNUN Verschiedenes z. B. Einsatzplanung	NBE	Denise Rübensaatz			NBE-05.03.2021
380	18.02.2021	LAGER Lager/Bauhof	DIVARBEI Baustelle Musterhausen	NBE	Florian Barsch	Jannis Holznaegel		NBE-18.02.2021
378	04.02.2021	LAGER Lager/Bauhof	5	NBE				NBE-04.02.2021
377	25.01.2021	LAGER Lager/Bauhof	XRECHNUN Verschiedenes z. B. Einsatzplanung	NBE				
375	26.01.2021	LAGER Lager/Bauhof	AVMODUL Betspieltangebot für Modul Arbeitsvorbereitung	NBE	Manfred Mustermann	Peter Sturz		NBE-26.01.2021
373	25.01.2021		MOBILTES Mobiltest	NBE				
372	22.01.2021	LAGER Lager/Bauhof	DIVERSE	NBE	Seewald, Andrea		2021-0006	NBE-22.01.2021
370	19.01.2021	LAGER Lager/Bauhof	DIVERSE	NBE	Behrens, Norman	Kegel, Hans	2021-0004	NBE-19.01.2021
367	08.01.2021	LAGER Lager/Bauhof	DIVERSE	NBE				NBE-08.01.2021
366	08.01.2021	10 Lager Behrens	LAGER Lager/Bauhof	NBE			2021-0001	NBE-08.01.2021
365	30.12.2020	MOBILTES Mobiltest	10 Lager Behrens	NBE			2021-0098	NBE-30.12.2020
364	30.12.2020	10 Lager Behrens	MOBILTES Mobiltest	NBE				NBE-30.12.2020

**Einsatzplanung** - Darstellung der Einsatzplanungen aus BauSU für Windows (Dialog 6411) für den aktuell angemeldeten Bediener. Durch Auswahl der Einsatzplanung werden die Detailinformationen (Einsatzplanungspositionen, Bemerkungen und Adressen) angezeigt. Damit ist gewährleistet, dass der Bediener immer die für den jeweiligen Tag benötigten Geräte, Materialien und die Baustellenbelegung einsehen kann.

Meine Einsatzplanungen				
Mitarbeiter Behrens, Norman				
Zeitraum Mo 22.03.2021				
Einsatzplanungen				
Datum	Baustelle	Bezeichnung	Adresse	Kunde
Mo 22.03.	Baustelle in Musterhausen		Sternstr. 12 DEU-30989 Gehrden	Max Mustermann Sternstr. 12 DEU-30989 Gehrden

Egal, wo Sie sind – mit einer Internetverbindung können Sie jederzeit mit Ihrem Büro kommunizieren. Wählen Sie Ihre Arbeitsgebiete und Benutzereinstellungen individuell aus.



## Weitere Funktionen im Überblick:

**Adressen** - Mit BauSU®mobil haben Sie die Möglichkeit, sich mobil Adressen anzeigen zu lassen, egal wo Sie sich befinden. Diese Funktion ist äußerst praktisch, wenn Sie unterwegs sind und schnell eine Adresse benötigen.

**Aufgaben** - Auf dem Startbildschirm können Sie mobil auf Ihre Aufgabenliste zuzugreifen und das Beste daran ist, dass diese nahtlos mit Ihrem Büro synchronisiert wird. Egal, ob Sie unterwegs sind oder im Büro arbeiten, Sie haben stets Zugriff auf alle anstehenden Aufgaben und können sicherstellen, dass nichts übersehen wird.

**Termine** - BauSU®mobil bietet Ihnen die einfache Möglichkeit, Termine jederzeit und von überall aufzurufen - wie bei den Aufgaben werden die Termine stets mit dem Büro synchronisiert.

Damit verlieren Sie nie den Überblick über Ihre Termine und können sicherstellen, dass Sie stets pünktlich und gut vorbereitet sind, egal wo Sie sich befinden.

**Darstellung Ihrer eigenen Firmenlogos und individueller Kopf- und Fußzeilen** - Der Seitenkopf und -fuß für die PDF-Erstellung, in diversen Dialogen, lässt sich nun über Papiervorlagen gestalten. Dabei ist es auch möglich, erste und zweite Seite mit unterschiedlichen Kopf- und Fußzeilen zu wählen. Die Papiervorlagen für BauSU mobil werden in BauSU für Windows über den Dialog 0700 erstellt.

**Erstellung weiterer individueller Kacheln** - Sie können die Position der vorhandenen Kacheln anpassen und sogar neue individuelle Kacheln erstellen. Egal, ob Sie häufig verwendete Funktionen hervorheben oder einen schnellen Zugriff auf wichtige Informationen benötigen, mit dieser Anpassungsmöglichkeit behalten Sie die Kontrolle über Ihre App und optimieren Ihre Arbeitsabläufe. Gestalten Sie Ihren Startbildschirm ganz nach Ihren individuellen Bedürfnissen und maximieren Sie Ihre Effizienz.

ID	Name	Telefon
1	Florian Barsch Bau GmbH	05130 / 60 75 160 0173 / 123 456 789
2	Stein auf Stein GmbH	(0511) 30 40 50
3	Familie Ewald Müller	(05130) 60 60 223
4	Siebert, Dr. Rolf	05162/71812 05162/71813 0170 / 5554931
16	Architekturbüro Klostermann	05161/76632
18	Max Mustermann	05130 / 60 75 160
20	Pera GmbH	0179 / 123 456 789 (05141) 970080
21	Robbert Baustoffe Großhandel	0511 2003145

Termine
<b>Fr 02.Feb.2024 08:00 - 10:00</b>
Baubesprechung A7/A37

## BauSU® Zusatzmodule

### Extra Arbeitshilfen

Das BauSU® Programm ist in insgesamt drei kaufmännisch-betriebswirtschaftliche und drei technisch-betriebswirtschaftliche Hauptmodule aufgeteilt. Diese Hauptmodule umfassen sämtliche damit zusammenhängenden Aufgaben eines Bauunternehmens. Begleitend zu den Hauptmodulen bieten wir Ihnen leistungsstarke Zusatzmodule, die als ergänzende Arbeitshilfen nach Bedarf gewählt werden können.

### Bau-Lohnbuchhaltung

- ▶ Elektronische Meldungen - AAG, EEL, BEA
- ▶ REHADAT-Elan
- ▶ Akkordlohn
- ▶ Datenübernahme externe Lohnerfassung
- ▶ Personalakte
- ▶ Urlaubsplanung
- ▶ AG Darlehensverwaltung

### Bau-Finanzbuchhaltung

- ▶ Anlagenbuchhaltung
- ▶ Zahlungsbuchhaltung
- ▶ Eingangsrechnungskontrolle
- ▶ Bürgschaftsverwaltung
- ▶ Digitaler Kontoauszug
- ▶ Datev-Export
- ▶ Management-Informationen-System
- ▶ BauSU GDPdU
- ▶ Suburb ER
- ▶ Nebenkasse
- ▶ Liquiditätsentwicklung
- ▶ Anlagegüter

### Bau-Betriebssteuerung

- ▶ Konsolidierung von Mandanten
- ▶ Bau-Mängelverwaltung
- ▶ Lohnstundenerfassung BBS

### Kalkulation/Angebot · Aufmaß/Abrechnung

- ▶ Arbeitsvorbereitung und Bauzeitplan
- ▶ Querprofildruck
- ▶ Kanalabrechnung
- ▶ Festpreis-Projekte
- ▶ Leistungsmeldung
- ▶ Mahnwesen ohne Fibu
- ▶ BIM-Funktionen
- ▶ Schichtaufmaß
- ▶ Subunternehmer-Verwaltung
- ▶ XRechnung
- ▶ BIM

### Materialwirtschaft

- ▶ Einkauf
- ▶ Bautagesbericht
- ▶ Waagedaten

### Geräteverwaltung

- ▶ Einsatzplanung/Disposition

### Allgemeine Zusatzmodule

- ▶ Druckarchivierung
- ▶ Statistische Auswertungen
- ▶ DMS-Anbindung
- ▶ Workflow
- ▶ BauSU mobil

...begleitet Sie auch  
auf die Baustelle



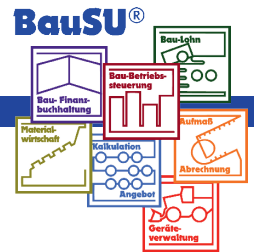

# BauSU® Integrationsmodell

technisch-kaufmännisch

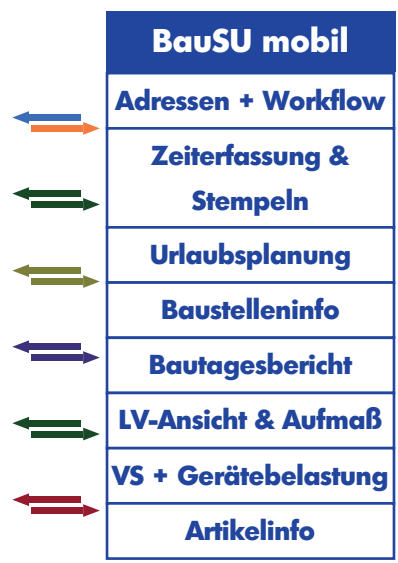
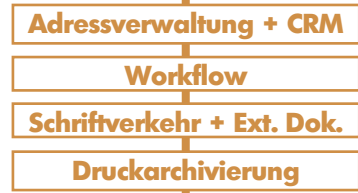
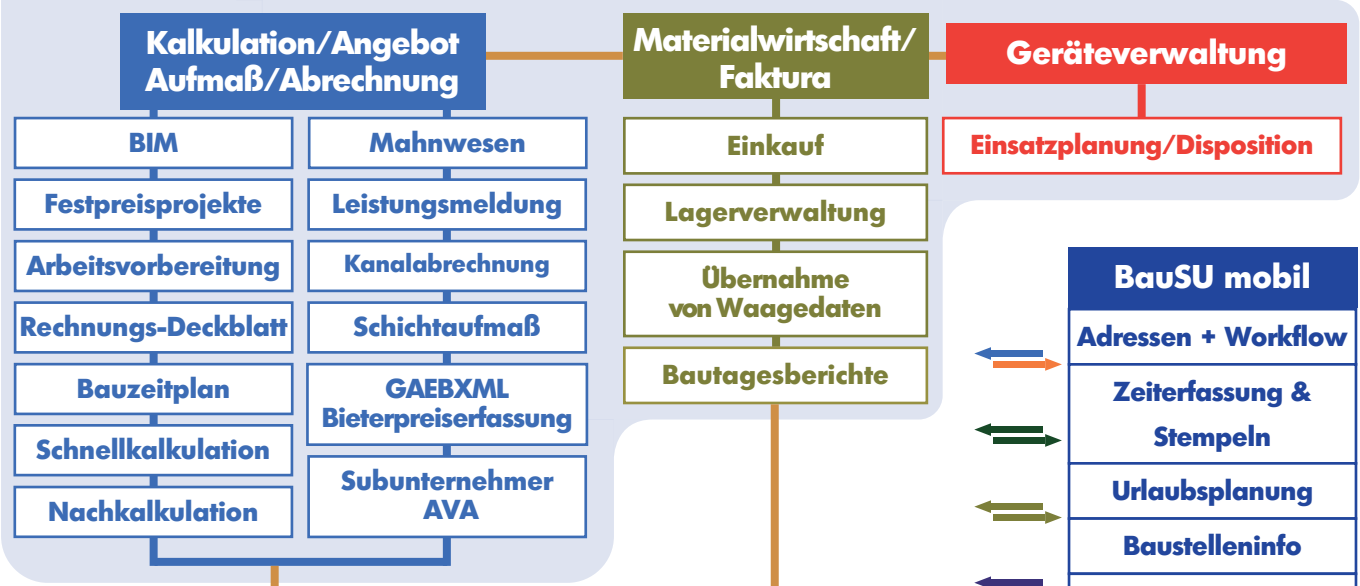

betriebswirtschaftlich

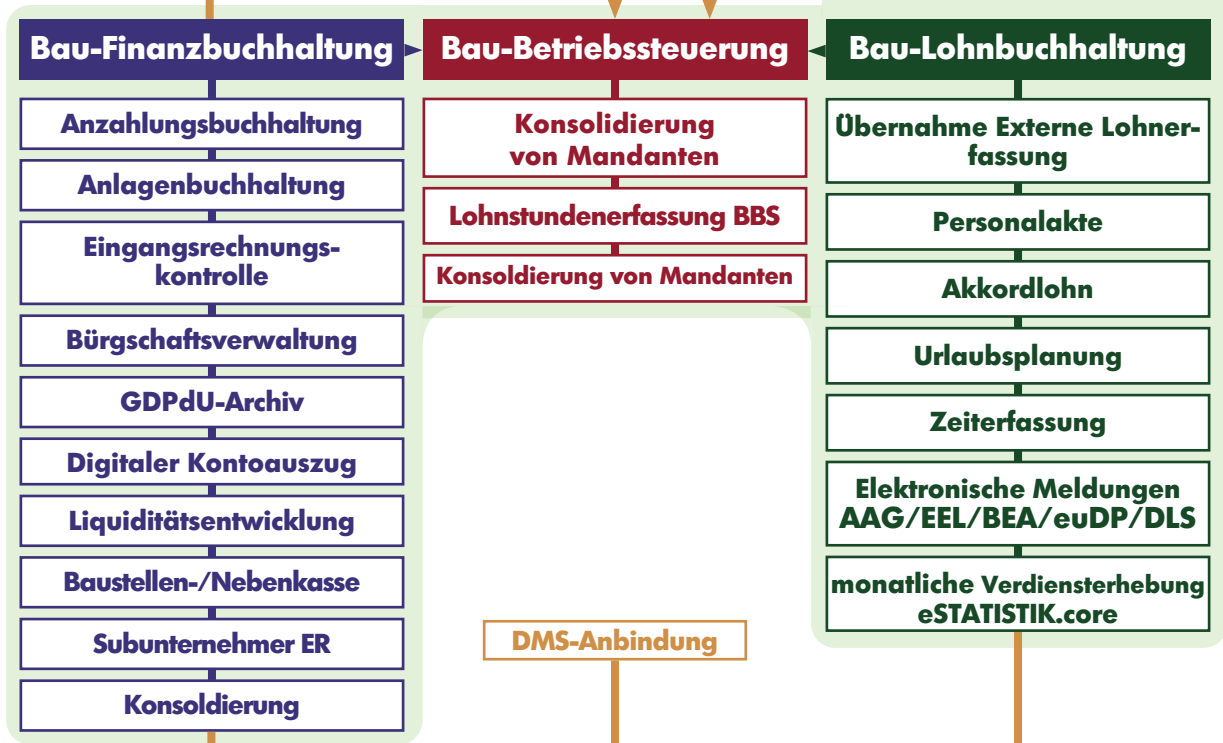



## BauSU® mobil - Ihr BauSU für die Baustelle

BauSU® mobil ist eine WEB-APP für Smartphone, Tablet, Notebook oder PC, welche keine eigene Installation auf dem Endgerät benötigt. Es ist ideal für den Einsatz auf der Baustelle oder unterwegs mit aktiver Internetverbindung. Nutzbar ist das web-Server basierte Modul in jedem Browser.

Es werden keine Daten auf dem Endgerät gespeichert. Aus diesem Grund sind die Daten immer geschützt. Alle erfassten Daten sind sofort in BauSU verfügbar und können dort weiterverarbeitet werden.

### Zentrale · Hannover

Wietze-Aue 72 · 30900 Wedemark  
 Telefon: 05130 6075 - 110  
 Fax: 05130 6075 - 185  
 E-Mail: Info@BauSU.de

### Büro · München

Hauptstraße 8a · 82008 Unterhaching  
 Telefon: 05130 6075 - 210  
 Fax: 05130 6075 - 285  
 E-Mail: Muenchen@BauSU.de

### Büro · Regensburg

Dangelsdorf 13 · 93192 Wald  
 Telefon: 05130 6075 - 310  
 Fax: 05130 6075 - 385  
 E-Mail: Regensburg@BauSU.de

### Büro · Karlsruhe

Bahnhofstraße 66 · 67105 Schifferstadt  
 Telefon: 05130 6075 - 410  
 Fax: 05130 6075 - 485  
 E-Mail: Karlsruhe@BauSU.de

### Büro · Dortmund

An der Wethmarheide 34 · 44536 Lünen  
 Telefon: 05130 6075 - 510  
 Fax: 05130 6075 - 585  
 E-Mail: Dortmund@BauSU.de

### Büro · Hamburg

Ochsenzoller Str. 147 · 22848 Norderstedt  
 Telefon: 05130 6075 - 610  
 Fax: 05130 6075 - 685  
 E-Mail: Hamburg@BauSU.de

### Büro · Dresden

Meißner Straße 183 · 01445 Radebeul  
 Telefon: 05130 6075 - 710  
 Fax: 05130 6075 - 785  
 E-Mail: Dresden@BauSU.de

### Büro · Berlin

Stralauer Platz 33-34 · 10243 Berlin  
 Telefon: 05130 6075 - 810  
 Fax: 05130 6075 - 885  
 E-Mail: Berlin@BauSU.de

### Büro · Bamberg

Telefon: 05130 6075 - 910  
 Fax: 05130 6075 - 985  
 E-Mail: Bamberg@BauSU.de

**Bürozeiten: Mo.-Do.: 8<sup>30</sup>-12<sup>30</sup> und 13<sup>00</sup>-16<sup>00</sup> Uhr · Fr.: 8<sup>30</sup>-12<sup>30</sup> und 13<sup>00</sup>-15<sup>00</sup>**

**Für eine bundesweite Kontaktaufnahme stehen folgende Telefonnummern zur Verfügung:**

#### Hotline Kalk (bundesweit)

**05130 6075 - 60**

Für Programme der Arbeitsgebiete:

- Kalkulation • Angebot
- Aufmaß • Abrechnung
- Geräteverwaltung
- angelehnte Themen

#### Zentrale BauSU GmbH

**05130 6075 - 0**

(keine Hotline-Betreuung)

**Info@BauSU.de**

**www.BauSU.de**

#### Hotline LFB (bundesweit)

**05130 6075 - 75**

Für Programme der Arbeitsgebiete:

- Lohnbuchhaltung
- Finanzbuchhaltung
- Bau-Betriebssteuerung
- angelehnte Themen

### Bau-SU Österreich

Großbamburgstraße 5  
 A-4048 Linz/Puchenau  
 Tel.: +43(0) 732 22 22 89-0  
 Fax: +43(0) 732 22 22 89-22  
 E-Mail: Office@Bau-SU.at  
 www.Bau-SU.at



Druckprodukt

**Klimabeitrag**

ClimatePartner.com/11151-2402-1345

**AUSTAUSCHEN**